SCANGRIP®
INNOVATION FROM DENMARK

8750
ZONE

Akku-Stirnlampe mit COB-LED

Anders als andere, kegelförmig leuchtende Stirnleuchten haben wir die ZONE so gestaltet, dass sie Ihren gesamten Arbeitsbereich optimal ausleuchtet.

Mit neuester COB LED-Technologie sorgt die ZONE für eine äußerst leistungsfähige Beleuchtung mit größtmöglicher, gleichmäßiger Lichtverteilung und leuchtet Ihr gesamtes Blickfeld aus. Mit der ZONE vermeiden Sie Kopfdrehungen, die mit dem begrenzten Lichtkegel anderer Stirnleuchten zur Ausleuchtung Ihres Arbeitsbereichs nötig wären.

ZONE wurde für den professionellen Gebrauch konzipiert. Die robuste Lampe mit dem geringen Gewicht nur 66 g und dem ansprechenden Preis wird zweifellos ein neuer SCANGRIP-Verkaufsschlager werden.

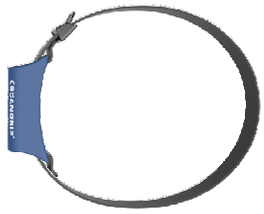

2 Lichtstufen
Stufe 1 = 50% Lichteisung
Stufe 2 = 100% Lichteisung

Mein Logo
Auf Wunsch mit Eigenlabelung
z.B. als Kundengeschenk oder Give-Away

- Beleuchtet den gesamten Arbeitsbereich aus
- Neue Akku-Technologie
- Entwickelt für Profis
- Klein und leicht (nur 66g)
- Leicht justierbares Kopfband (25mm)

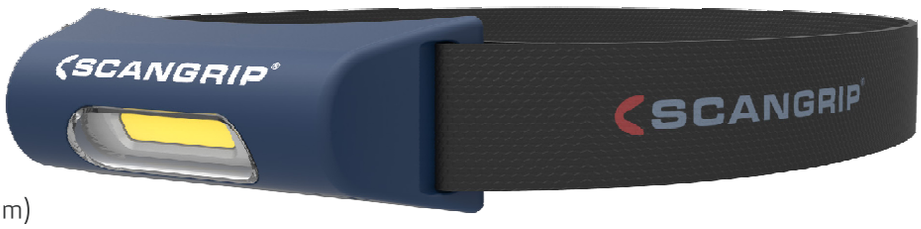

AUSLEUCHTUNG

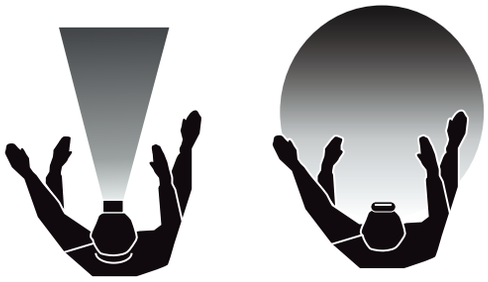

STANDARD STIRNLEUCHTE

ZONE STIRNLEUCTHE

TECHNISCHE DATEN

COB LED
Stufe 1 - stufe 2
200/400 Lux@0.5
75/150 Lumen
4/2 Std. Betriebsdauer
3 Std. Ladedauer
Charging voltage 5V DC 1A
3.7V / 800 mAh Li-ion-Akku
IP30

PREIS

UVP 39,90 €